Verban jou Vrese

Verban jou vrees vir die toekoms

OosGemeente

Wat gaan in die toekoms gebeur?

- Sterre voorspel
- Teeblare en handpalms
- Nostradamus
- Siener van Rensburg
- Toekomsscenario's
- Ekonomiese voorspellings

Jakobus 4:13-17

Kom nou, julle wat sê: "Vandag of môre sal ons na dié en dié stad toe gaan en 'n jaar lank daar bly; ons sal sake doen en geld maak." Julle wat nie eers weet hoe julle lewe môre sal wees nie! Julle is maar 'n damp wat 'n oomblik verskyn en sommer weer verdwyn.
Julle moet eerder sê: "As die Here wil, sal ons lewe en sal ons dit of dat doen." Maar nou is julle te seker van julleself en praat julle groot. Al sulke grootpratery is verkeerd. As iemand weet wat die regte ding is om te doen en hy doen dit nie, is dit sonde.

[redacted]

Drie foute:

- Om sonder God te beplan
- Om arrogant en grootpraterig te wees.
- Om te dink dat jy nog lank gaan lewe.

Drie foute:

- Om sonder God te beplan
- Om arrogant en grootpraterig te wees.
- Om te dink dat jy nog lank gaan lewe.

Jakobus 4:13

Kom nou, julle wat sê: “Vandag of môre sal ons na dié en dié stad toe gaan en ’n jaar lank daar bly; ons sal sake doen en geld maak.”

OosGemeente

[redacted]

Spreuke 16:9

’n Mens beplan sy pad,
maar die Here bepaal
hoe hy loop.

Verban jou vrees vir die toekoms deur:

1. Die toekoms saam met die Here aan te durf

Drie foute:

- Om sonder God te beplan
- Om arrogant en grootpraterig te wees.
- Om te dink dat jy nog lank gaan lewe.

Jakobus 4:13-17

Julle moet eerder sê: “As die Here wil, sal ons lewe en sal ons dit of dat doen.” Maar nou is julle te seker van julleself en praat julle groot. Al sulke grootpratery is verkeerd.

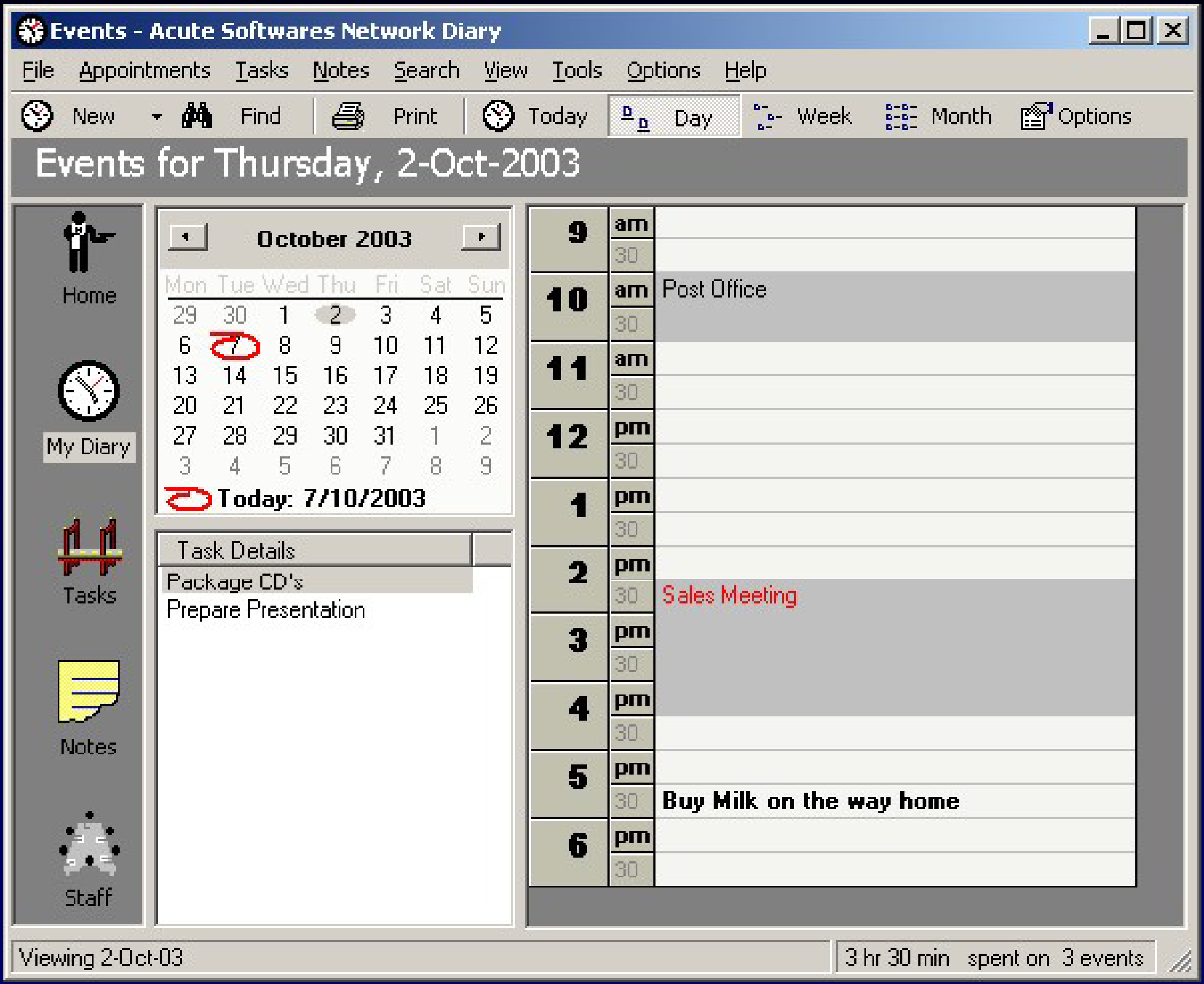

OosGemeente

[redacted]

Verban jou vrees vir die toekoms deur:

1. Die toekoms saam met die Here aan te durf

2. Jou toekoms in die hande van die Here te plaas

Jakobus 4:14, 17

Julle wat nie eers weet hoe julle lewe môre sal wees nie! Julle is maar 'n damp wat 'n oomblik verskyn en sommer weer verdwyn. ...

As iemand weet wat die regte ding is om te doen en hy doen dit nie, is dit sonde.

Jesaja 56:12

Hulle sê: "Kom, hier is die wyn,
kom ons slaan die bier weg!
Môre sal soos vandag wees,
selfs nog baie beter."

[redacted]

Verban jou vrees vir die toekoms deur:

1. Die toekoms saam met die Here aan te durf
2. Jou toekoms in die hande van die Here te plaas
3. Jou lewe te wy aan dit wat ewigheidswaarde het

Matteus 6:31-33

“Julle moet julle dus nie bekommer en vra: ‘Wat moet ons eet of wat moet ons drink of wat moet ons aantrek?’ nie. Dit is alles dinge waaroor die ongelowiges begaan is. Julle hemelse Vader weet tog dat julle dit alles nodig het. Nee, beywer julle allereers vir die koninkryk van God en vir die wil van God, dan sal Hy julle ook al hierdie dinge gee.